

1 - IDENTIFICAÇÃO DO ÓRGÃO DE TRÂNSITO

- Razão Social: Polícia Rodoviária Federal
- Estado/Município: MG/Belo Horizonte

2 - LOCALIZAÇÃO DA INSTALAÇÃO

- Quilômetro: 530,3 MG
- Local: pista principal
- Sentido do fluxo fiscalizado: sul
- Faixa(s) de trânsito (circulação) fiscalizada(s) (numeração da esquerda para direita): 1 e 2

3 - EQUIPAMENTO

- Tipo: aparelho controlador eletrônico de velocidade
- Data de início da operação no local: Ainda sem definição

4 - CARACTERÍSTICAS DO LOCAL/TRECHO DA VIA

- Classificação viária (art. 60 do CTB): via de trânsito rápido
- N.º de pistas: 1
- N.º de faixas de trânsito (circulação) no sentido fiscalizado: 2
- Geometria: aclave, curva
- Trecho urbano: sim
- Fluxo veicular na pista fiscalizada (VMD): 28.519
- Trânsito de pedestre: sim
- Trânsito de ciclista: sim

5 - VELOCIDADE

5.2 - Em trecho da via com velocidade igual à regulamentada no trecho anterior

- Velocidade regulamentada: 70 km/h para veículos leves e pesados
- Velocidade praticada antes do início da fiscalização:
 - Média: 107 km/h
 - Máxima: 129 km/h
 - Mínima: 49 km/h
 - Data da medição: 02/12/2014

6 - N.º DE ACIDENTES NO LOCAL (para esta definição, considerar-se-á um trecho máximo de quinhentos metros antes e quinhentos metros depois do local).

- Até 12 meses antes do início da fiscalização (interstício de 06 meses): 35

7 - POTENCIAL DE RISCO NO LOCAL

- Descrição dos fatores de risco: curva com frequente retenção de veículos devido ao alto fluxo de veículos e ao retorno em nível e ao acesso à rodovia localizado a 400 metros do local proposto.
- Histórico descritivo das medidas de engenharia adotadas antes da instalação do equipamento: não possuímos essa informação.
- Outras informações julgadas necessárias: Não há outras informações a serem destacadas.

8 - PROJETO OU CROQUI DO LOCAL

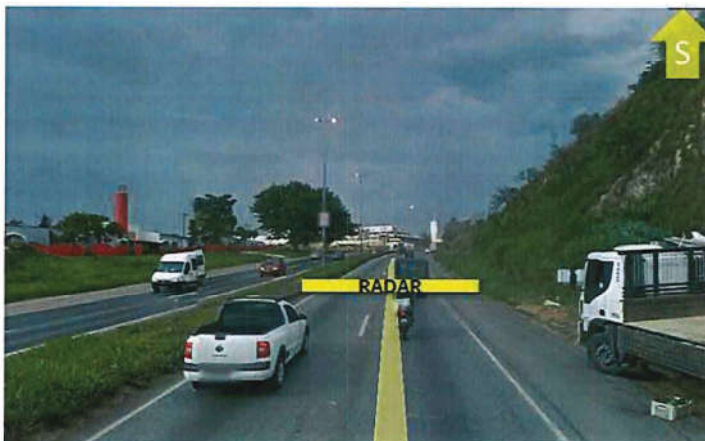
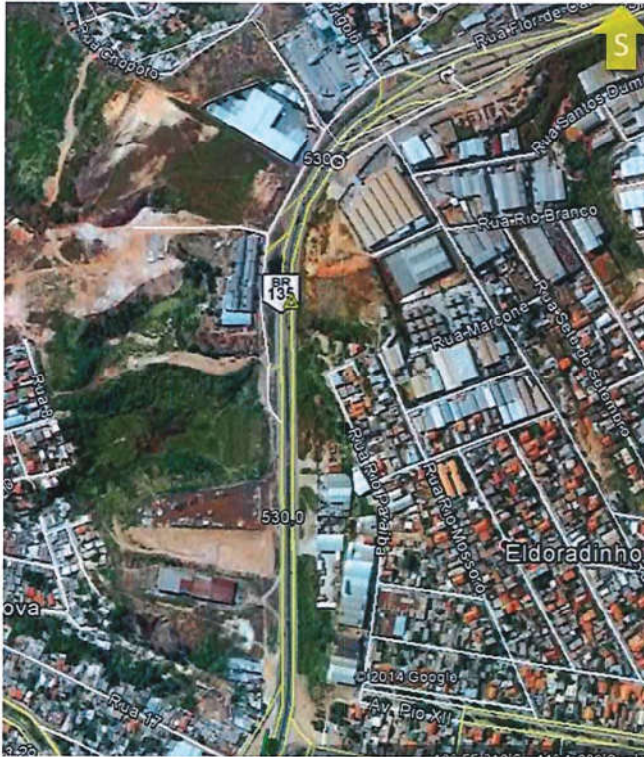

BR 040
Km 530 MG SUL
Placa R-19, com a
inscrição do limite
máximo
regulamentado para a
via ou trecho de
acordo com a
Resolução 396/2011
CONTRAN

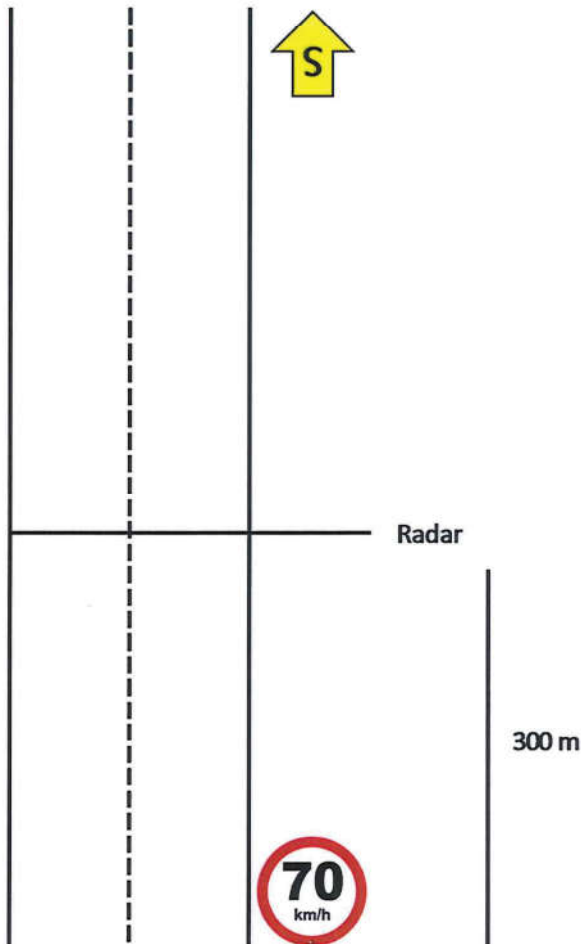

9 - RESPONSÁVEL PELA ELABORAÇÃO DO ESTUDO TÉCNICO

- Nome: José Aparecido de Oliveira
- CREA nº: 46118-D
- Assinatura: 
- Data: 11/07/2016

10 - RESPONSÁVEL TÉCNICO DO ÓRGÃO DE TRÂNSITO PERANTE O CREA

- Órgão: Polícia Rodoviária Federal
- Nome: _____
- CREA nº: _____
- Assinatura: _____
- Data: _____